Federacja Zielonych
– Grupa Krakowska
NIP: 676-21-22-710, REGON: 357018561

Adres do korespondencji:
Federacja Zielonych – Grupa Krakowska
Skrytka pocztowa **691**, 30-960 Kraków 1

Kraków, dnia 1 czerwca 2018 roku
Nasz znak: **FZ / KN / 4 / 2018**

Zarząd Infrastruktury Komunalnej i Transportu
31-586 Kraków, ul. Centralna 53

dotyczy: ***uwagi do audytowanego projektu Wykonawczego Trasy Łagiewnickiej***

Szanowni Państwo,

w związku z opublikowanym dnia 17 maja 2018 roku na stronie: http://rowery.zikit.pl/audyt/budowa-trasy-lagiewnickiej/

projektem wykonawczym Trasy Łagiewnickiej zgłaszamy następujące uwagi. Wnioskujemy o:

1. połączenie ciągu CPR z arkusza 2.3a i 2.4 z chodnikiem na ul. Siostry Faustyny, by umożliwić obejście/objechanie na rowerze przejazdu z rogatkami przez tory kolejowe na ul. Siostry Faustyny – vide załączniki 1, 2, 3, 6, 7.

2. Wyznaczenie przejścia dla pieszych oraz przejazdu rowerowego na przekroczeniu ul. Witosa, jak na załączniku 4.

3. Wyznaczenie przejazdu rowerowego obok zaprojektowanego przejścia dla pieszych na przekroczeniu ul. Zakopiańskiej na wysokości ul. Siostry Faustyny oraz przejścia dla pieszych i przejazdu dla rowerów na przekroczeniu torów tramwajowych tamże, jak na załączniku 5.

   Obecnie istnieje przejście dla pieszych przez tory tramwajowe, co stanowi wynik wieloletnich zabiegów strony społecznej o wprowadzenie takiego ułatwienia. Nie należy go likwidować.

Załącznik 1

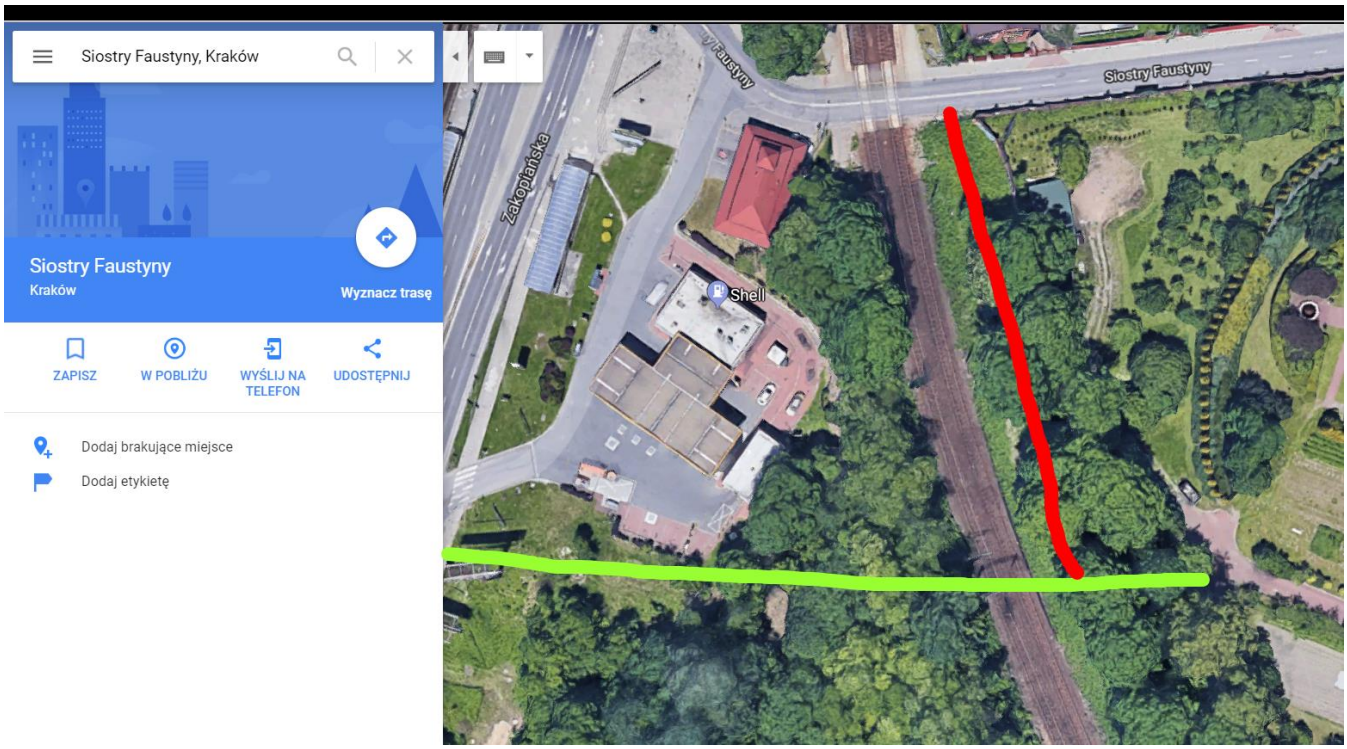

Załącznik 2

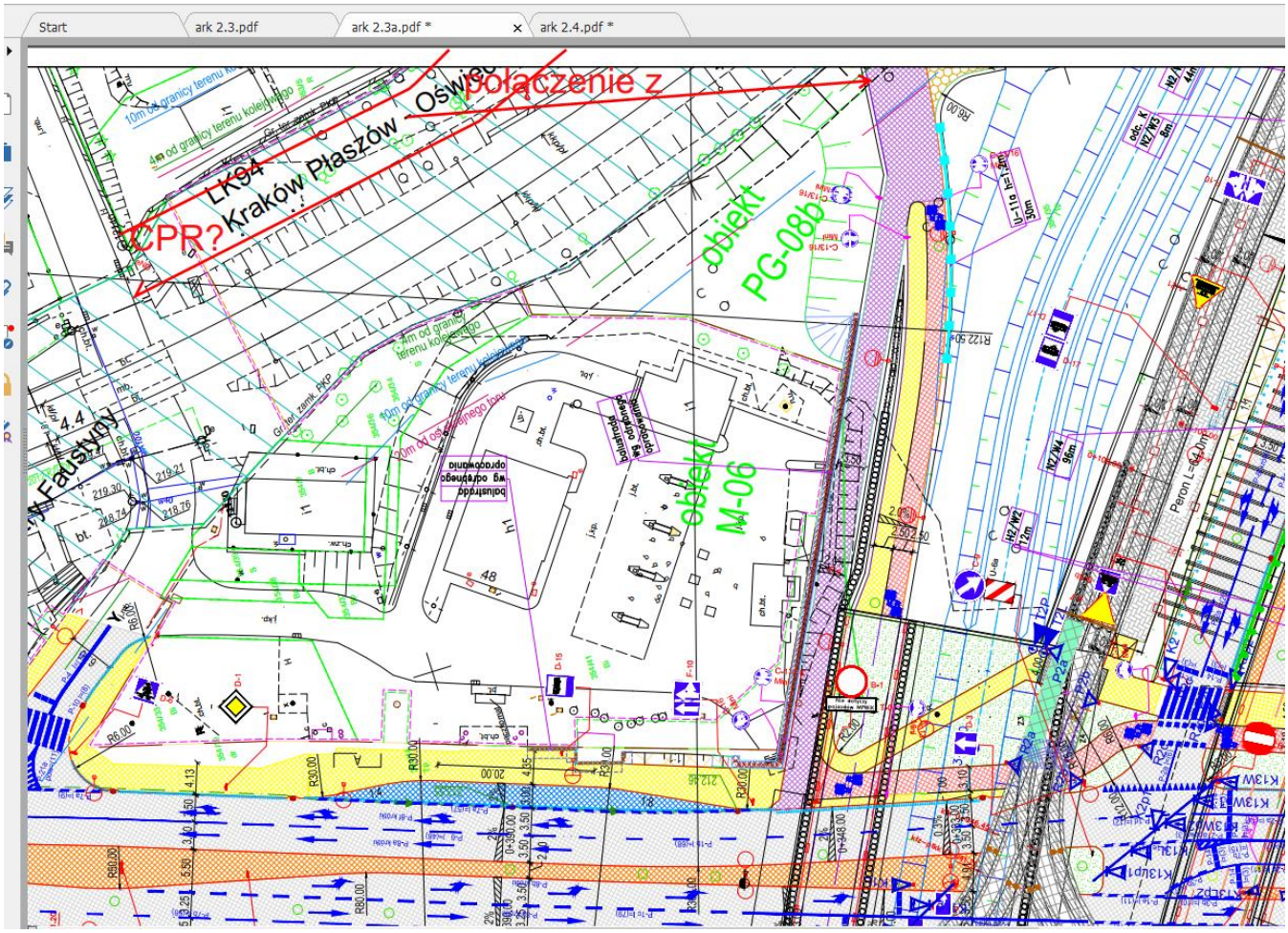

Załącznik 3

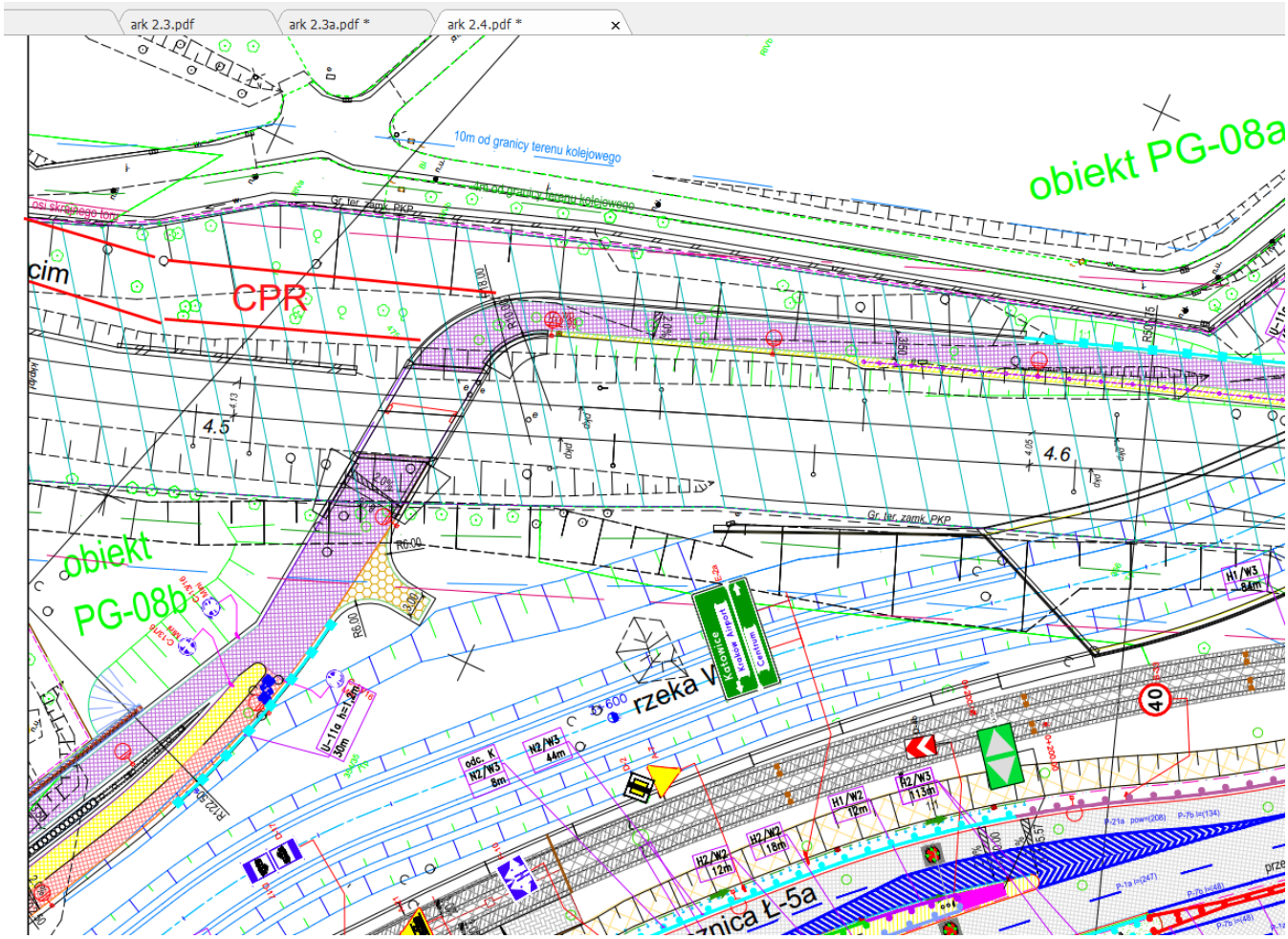

Załącznik 4

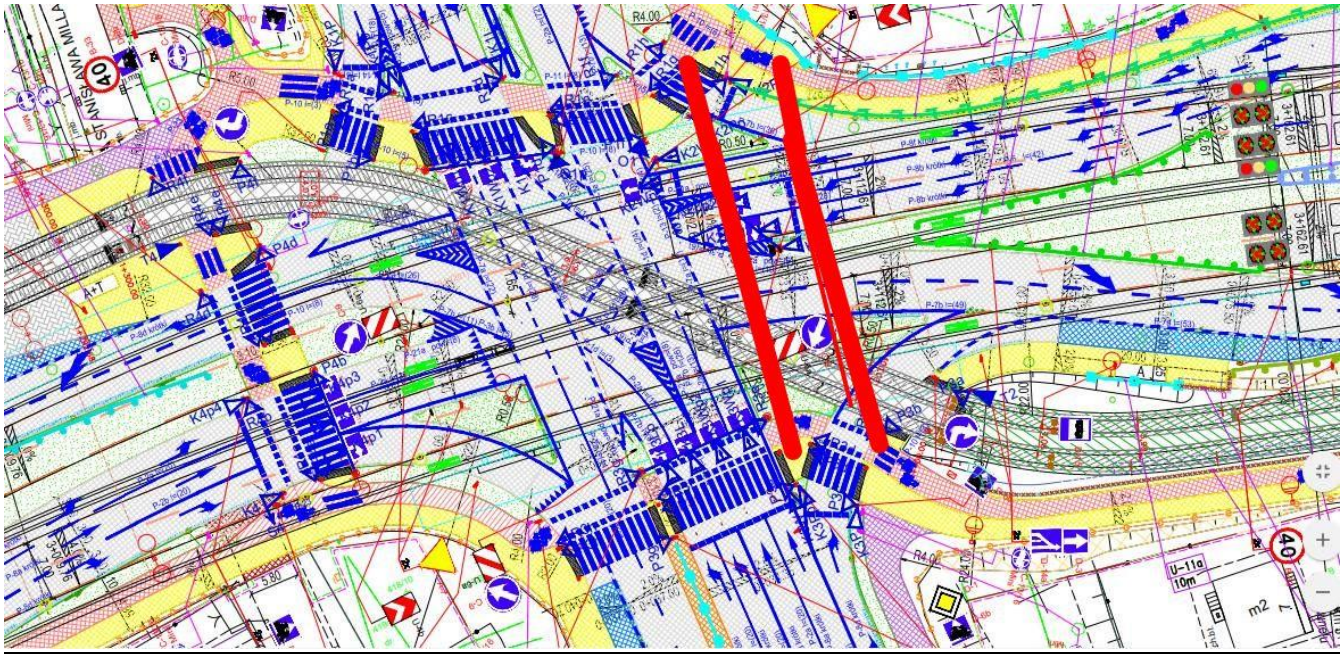

Załącznik 5

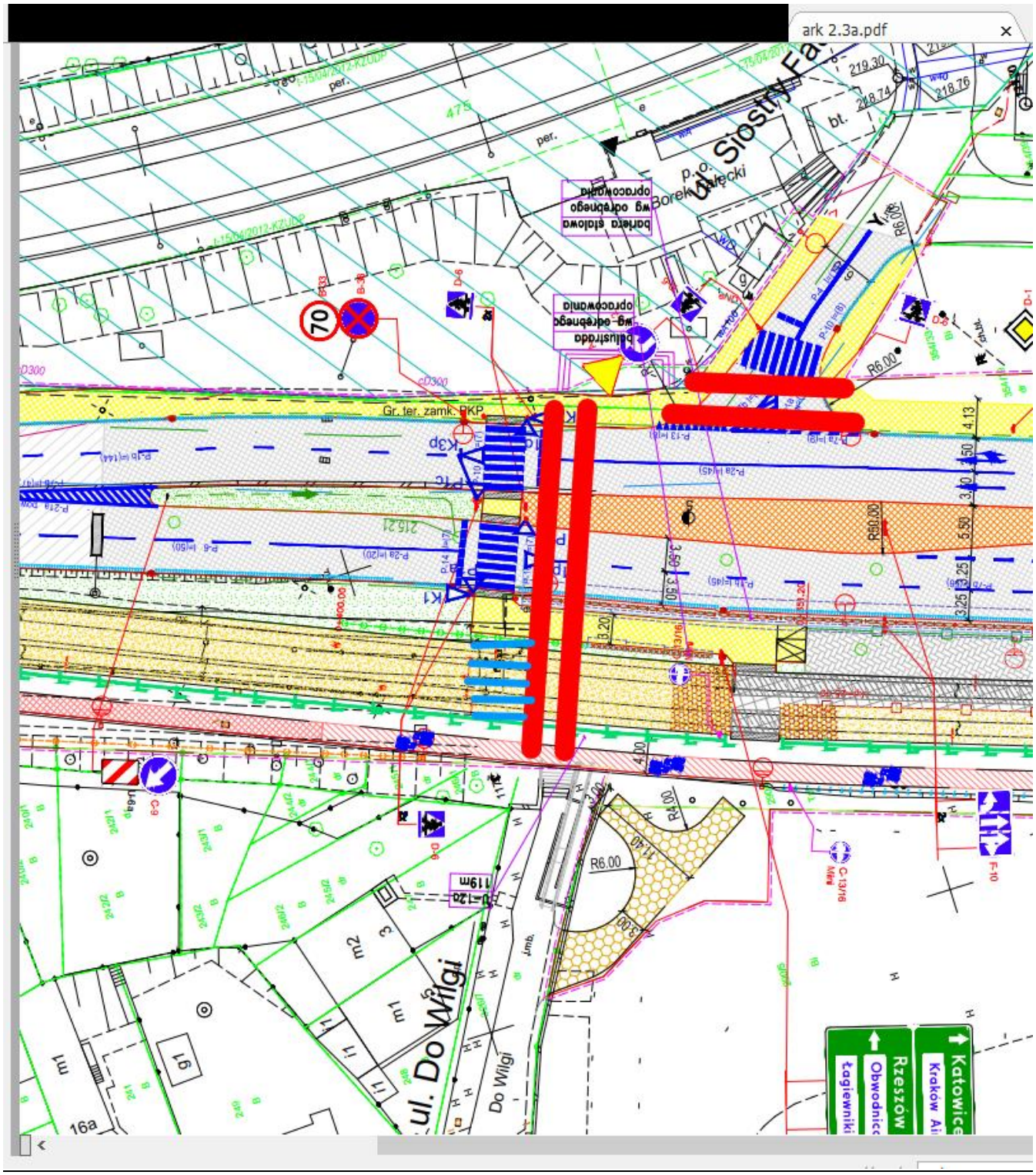
ark 2.3a.pdf
Gr. ter. zamk. PKP
70
ul. Do Wilgi
Do Wilgi
Katowice
Rzeszów

Załącznik 6

Załącznik 7

Z wyrazami szacunku,

z up. Zarządu Stowarzyszenia FZ-GK,
Krzysztof Nil Ryba

Oświadczenie
Korespondencję w tej sprawie proszę kierować do mnie za pomocą środków komunikacji elektronicznej zgodnie z art. 39' ustawy z dnia 14 czerwca 1960 r. Kodeks postępowania administracyjnego (Dz. U. z 2000 r. Nr 98, poz. 1071, z późn. zm.).

Otrzymują:
1) Adresat
2) aa / FZ